



**唯一网络**

南兴装备(002757)全资子公司

# 唯一网络数据中心介绍资料

—— • 洛阳联通数据中心 • ——



A person in a dark suit and white shirt is shown from the chest up, interacting with a futuristic digital interface. The interface consists of a grid of glowing blue squares and a circular blue energy field. The background is a server room with rows of server racks and blue lighting. The overall theme is technology and data.

# 目录» CONTENTS

## 一 机房介绍

- 机房概况
- 建设规格
- 电力设施
- 消防设施
- 安防设施
- 机房服务
- 运维服务体系

## 二、企业介绍

- 企业简介
- 主营产品
- 资质认证
- 企业荣誉
- 标杆客户
- 全国数据中心一览





# 机房介绍

DATA CENTER INTRODUCTION



## 机房概况 ► INFORMATION

### 洛阳联通数据中心

洛阳联通公司是河南联通公司的核心节点，部署有联通集团和河南省核心，网络结构层级少，网络资源丰富，具备开展IDC业务的良好网络环境。洛阳联通西工大厦总共23层，其中IDC机房位于大楼二楼和四楼，建筑面积约为900平方米，房屋设计承重为1500公斤/平方米。

洛阳联通谷水大厦总共8层，其中IDC机房位于大楼六楼，建筑面积约为250平方米，房屋设计承重为1500公斤/平方米。楼建造完全按照相关规定设计，符合国家电信业相关标准，可抗8级地震，7\*24小时保安值守。





## 建设规格

### SPECIFICATIONS

机房的整体设计要求已达到GB50174-2008《电子信息系统机房设计规范》A级标准，土建、空调、消防满足TIA942 Tier3+级，可满足7×24小时连续运作。纯机房面积900平方米，建筑抗震等级为8级，机房结构承重能力为1500公斤/平方米。





## 电力设施 ▶▶ POWER SYSTEM

电力是数据中心最为重要的动力保障，它促使机房正常运转。洛阳联通数据中心采用高配置的供电系统，确保机器在断电的情况下也能正常运行。

### 西工机房：

- 1、高、低压配电系统一套、2000KVA干式变压器2套,互为备用；
- 2、机房专用空调20台，可将机房内温度很定在20上下，湿度控制在40-70R%；
- 3、不间断供电系统7套，蓄电池28组，目前负载为20%和30%，后备时间约为5小时，满载后备时间约为4小时。

### 谷水机房：

- 1、高、低压配电系统一套、1600KVA干式变压器2套,互为备用；
- 2、机房专用空调7台，可将机房内温度很定在20上下，湿度控制在40-70R%；
- 3、不间断供电系统2套，蓄电池8组，目前负载为35%，后备时间约为5小时，满载后备时间约为4小时。

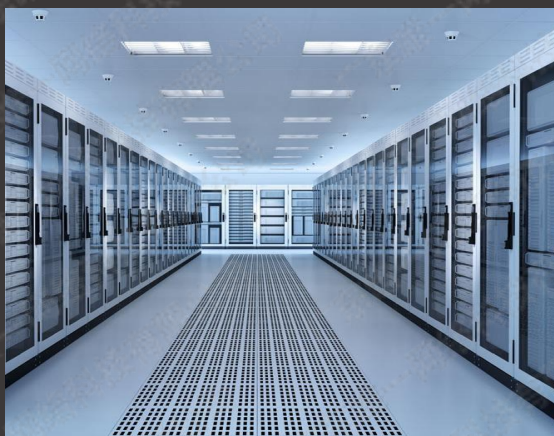



## 消防设施 » FIRE CONTROL

### 消防设施:

1. 洛阳联通西工和谷水大厦均为集生产和办公为一体的综合大楼，每楼层都严格按照标准的消防措施，在IDC机房内安装有七氟丙烷有管网自动消防系统；
2. 每个机房标准配置了30个移动式二氧化碳手提灭火器；
3. 按照机房消防标准要求安装了各类烟感、温感；
4. 安装了自动消防系统监控系统，该系统为本地和省公司同步网管并有24小时有人值守；





## 安防设施 » SECURITY SYSTEM

### 保安

西工联通大厦物业配置了10名保安人员，谷水大厦物业配备了6名安保人员，负责大厦24小时安全；

### 门禁

各类动力设备、环境（温湿度、门禁、水浸等）、消防设备都纳入动力监控系统，监控数据直达监控中心24小时实施监控。

### 监控

西工机房走廊配置了2对监控探头，谷水机房走廊配置了2对监控探头；并且每个机房内部配置有3-4个监控探头，该监控数据直达监控中心24小时实施监控；





洛阳联通数据中心为客户提供五星级运维服务，规范化管理，一站式解决方案，真正做到让客户放心。

# 机房服务 SERVICE SYSTEM





## 运维服务体系 SERVICE SYSTEM







# 企业介绍

ENTERPRISE INTORDUCTION



## 企业简介 » ABOUT US

广东唯一网络科技有限公司成立于2005年，是国内领先的云服务综合解决方案供货商，2018年4月通过中国证券监督管理委员会上市公司并购重组审核委员会审核，正式成为南兴装备股份有限公司（股票代码：002757）的全资子公司。专业提供云数据中心、网络安全、云专线、公有云、混合云等服务。总部位于东莞，并设立了深圳、厦门、北京、广州、上海五大分公司。

成立至今，唯一网络坚持以平台优势鼓励和驱动创新，在东莞松山湖打造广东首家互联网信息安全产业孵化基地，同时通过混合云的模式与传统政企达成战略合作，成为助力传统企业转型的创新平台。2017年成功入选东莞首批“倍增计划”试点企业，连续多年实现业绩倍增目标。





## 主营产品 » MAIN PRODUCE

## 提供立体一站式解决方案



### 云数据中心

提供标准化、模块化、自动化的数据中心租用、托管及大带宽服务。



### 网络安全

提供针对网络恶意攻击的一体化安全防护产品及服务。



### 云专线

提供高速、安全、稳定的专有网络通道。



### 公有云

提供弹性、便捷、灵活、可扩展的公有云计算产品及服务。



### 混合云

提供兼顾安全、弹性、容灾等特点的混合云完整解决方案及产品。



# 唯一网络资质认证证书

## 资质认证 QUALIFICATIONS



39项软件著作权



ITSS

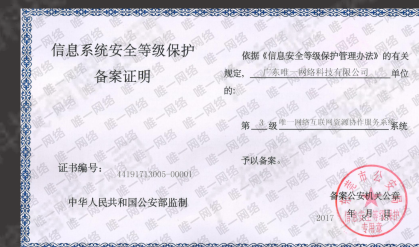

公安部安全等级保护三级



CDN经营许可证



两化融合管理体系



ISO27001



ISO9001

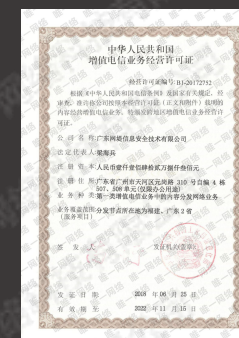

增值电信业务经营许可证  
(ISP/IDC/CDN/VPN/ICP/  
SP/云/固定网牌照)



## 企业荣誉 » ENTERPRISE HONOR

2014

- 中国IDC最具成长性企业
- 中国IDC数据中心领域首选品牌
- 东莞十大最具投资价值互联网企业
- 创始人获东莞十大经济人物

2015

- 中国优秀云安全服务商
- 广东省电子商务100强企业
- 东莞十大云计算应用示范项目
- 中国 IT 服务最佳提供商

2016

- 东莞市后备上市企业
- 东莞市高成长型中小企业
- 东莞证券战略融资5000万
- 袁宝成副省长、吕业升书记、梁维
- 东市长关怀指导

2017

- 入选东莞市首批市级“倍增计划”企业
- 2016年度东莞南城电子商务纳税大户
- 广东省守合同重信用单位
- 广东省纳税信用A级纳税人
- 东莞市工业云公共服务平台
- 中国智慧城市十佳数据中心运营奖
- 中国智慧城市建设杰出人物奖
- 东莞市电子商务示范企业
- 广东省优秀企业/企业家

2018

- 广东省守合同重信用企业
- 广东省创新发展示范企业
- 东莞十大倍增标杆企业
- 2017年东莞南城电子商务纳税大企业
- 东莞市电子商务示范企业
- 2017华南IDC年度最具价值功勋奖
- 中国电信省市分公司“IDC优秀合作伙伴”



# 标杆客户 CUSTOMER

唯一网络

南兴装备（002757）全资子公司

YOUKU 优酷

IQIYI 爱奇艺

暴风影音

PPTV 每个人的网络电视

中国平安  
PINGAN

小牛在线  
xiaoniu88.com

团贷网  
www.tuodai.com

京东

阿里巴巴  
Alibaba.com

尚品宅配  
ORDER YOUR LIFE

COOCAA 酷开

网易 NETEASE  
www.163.com

4399  
最大的休闲娱乐平台

37.com

飞鱼科技

欢聚时代  
YY Inc

腾讯云

金山云  
WWW.KSYUN.COM

Ucloud  
专业云计算服务商

又拍云

BAISHAN CLOUD  
白山云科技

VERYCLOUD  
云端网络

360  
www.360.cn

360

lenovo 联想

Skyworth  
创维

迅雷  
XUNLEI

懒人听书  
www.lrs.me

健客

东莞国药

39健康网  
www.39.net

美柚



# 全国数据中心一览

广东	江苏	福建	浙江	湖南	河南	云南
<ul style="list-style-type: none"><li>• 东城枫桦园电信数据中心</li><li>• 寮步志享数据中心</li><li>• 樟木头电信数据中心</li><li>• 科技园联通数据中心</li><li>• 松山湖移动数据中心</li><li>• 人民中电信数据中心</li><li>• 广州泰奇数据中心</li><li>• 广州华新园数据中心</li><li>• 深圳软件大厦数据中心</li><li>• 深圳西丽数据中心</li><li>• 深圳留创数据中心</li><li>• 遂溪数据中心</li><li>• 银沙数据中心</li><li>• 联通新时空数据中心</li><li>• 珠海信息大厦数据中心</li></ul>	<ul style="list-style-type: none"><li>• 昆山移动数据中心</li><li>• 新海宜数据中心</li><li>• 苏州移动塔园数据中心</li><li>• 吴江电信数据中心</li><li>• 南通电信数据中心</li><li>• 泰州电信医药城数据中心</li><li>• 盐城移动黄山路第三机房</li><li>• 连云港数据中心</li><li>• 常州天目湖国际数据中心</li><li>• 淮安电信数据中心</li></ul>	<ul style="list-style-type: none"><li>• 软二电信数据中心</li><li>• 软三电信数据中心</li><li>• 软二联通数据中心</li><li>• 马巷移动数据中心</li><li>• 哈曼尼联通数据中心</li><li>• 丰泽电信数据中心</li><li>• 城东移动数据中心</li></ul>	<ul style="list-style-type: none"><li>• 温州移动通信枢纽IDC机房</li><li>• 丽水移动城北机房</li><li>• 宁波移动杭州湾数据中心</li><li>• 绍兴电信轻纺城数据中心</li></ul>	<ul style="list-style-type: none"><li>• 郴州电信数据中心</li><li>• 郴州移动二机楼</li><li>• 长沙移动西片区机房</li></ul>	<ul style="list-style-type: none"><li>• 洛阳电信数据中心</li><li>• 洛阳联通数据中心</li><li>• 洛阳移动数据中心</li></ul>	<ul style="list-style-type: none"><li>• 昆明联通安宁数据中心</li><li>• 昆明移动数据中心</li></ul>
山东	安徽	内蒙古	湖北	香港	贵州	
<ul style="list-style-type: none"><li>• 潍坊联通数据中心</li><li>• 青岛移动云数据中心</li></ul>	<ul style="list-style-type: none"><li>• 芜湖电信数据中心</li><li>• 芜湖联通数据中心</li></ul>	<ul style="list-style-type: none"><li>• 乌海联通IDC数据中心</li><li>• 呼和浩特云计算基地</li></ul>	<ul style="list-style-type: none"><li>• 武汉移动未来城机房</li><li>• 襄阳移动机房</li></ul>	<ul style="list-style-type: none"><li>• 沙田电信数据中心</li><li>• 有线电视大厦数据中心</li></ul>	<ul style="list-style-type: none"><li>• 贵州电信云计算信息园数据中心</li><li>• 中国移动(贵安)大数据中心</li></ul>	
北京	辽宁	青海	广西	上海	陕西	四川
<ul style="list-style-type: none"><li>• 中嘉和信数据中心</li></ul>	<ul style="list-style-type: none"><li>• 大连联通数据中心</li></ul>	<ul style="list-style-type: none"><li>• 高原大数据中心</li></ul>	<ul style="list-style-type: none"><li>• 广西南宁移动数据中心</li></ul>	<ul style="list-style-type: none"><li>• 上海周浦数据中心</li></ul>	<ul style="list-style-type: none"><li>• 咸阳移动数据中心</li></ul>	<ul style="list-style-type: none"><li>• 德阳数据中心</li></ul>
江西	甘肃	海南				
<ul style="list-style-type: none"><li>• 江西移动白水湖机房</li></ul>	<ul style="list-style-type: none"><li>• 中国电信云数据中心</li></ul>	<ul style="list-style-type: none"><li>• 海南移动南沙调度中心机房</li></ul>				





广东唯一网络科技有限公司

☎ 0769-23015555

🌐 [www.wy.cn](http://www.wy.cn)